+49 7181 97745-0
info@schwegler-natur.de
www.schwegler-natur.de

CATALOGUE DE PRODUITS

Articles de nourrissage 84 2026-2027

Nourriture de qualité et mangeoires pour les oiseaux sauvages, les hérissons et les écureuils

Le nourrissage des oiseaux sauvages nous offre une possibilité unique d'établir un contact étroit avec nos amis à plumes et de pouvoir les observer de très près. Tous les appareils de nourrissage des oiseaux que la société Schwegler fabrique ou distribue elle-même fonctionnent selon ce principe : les oiseaux ne peuvent pas déféquer dans leur propre nourriture grâce au stockage en silo. Cela permet ainsi d'éviter le risque de salmonellose (paratyphose). Dans le cas contraire, cela conduit inévitablement à la mort de vos protégés. Après chaque remplissage, il convient de vérifier que le distributeur de nourriture et les alentours ne sont pas sales. Le cas échéant, nettoyez la mangeoire à l'eau bouillante. Outre la nourriture pour oiseaux sauvages, nous proposons également des aliments adaptés aux hérissons et aux écureuils.

Chez Schwegler, vous trouverez des aliments pour oiseaux sauvages tout au long de l'année. Nous veillons à n'utiliser que des ingrédients de qualité supérieure, sans les gonfler artificiellement avec des matières de remplissage sans valeur. Tout comme notre nourriture, les boulettes sont contrôlées quant à la présence de graines d'ambroisie. Nous veillons tout particulièrement à ne pas utiliser de filets pour nos boulettes de mésanges et nos cakes alimentaires. La raison en est simple : les oiseaux peuvent s'y prendre facilement. Les filets vides restent en effet souvent dans la nature et représentent non seulement un corps étranger, mais aussi un danger concret pour les oiseaux, mais aussi pour les mammifères (par exemple les hérissons). Pour un nourrissage dans les règles de l'art, vous trouverez chez nous des mangeoires réutilisables.

Sommaire

TRÉMIES
Trémies en métal 3, 4
Trémies en matière plastique 5

ACCESSOIRES POUR TRÉMIES
Verseurs de remplissage 6
Crochet en spirale 6
Plateau récupérateur 6
Piquet 6
Crochet à vis 6

MANGEOIRES
Mangeoires-lanternes 7
Système d'alimentation pour beurre de cacahuètes 7
Mangeoire de fenêtre et toit 8
Mangeoires pour boules et cakes 10, 11

NOURRISSAGE ÉTÉ/HIVER
Beurre de cacahuètes en pot 7
Flutter-Butter Pods 7
Cakes 8
Nourriture pour pinsons 8
Boules pour mésanges 9

MANGEOIRES DE GRANDE CONTENANCE
Silos à nourriture 12

HÉRISSONS & ÉCUREUILS
Nourriture pour hérissons 13
Mangeoire pour écureuils 13
Mélange de graines pour écureuils 13

GRAINES ET MÉLANGES DE GRAINES
Mélanges de graines pour les trémies 14
Graines pour pinsons 15
Cacahuètes pour trémies avec treillis 15
Aliments oléagineux pour nourrissage au sol 15

*** toujours à jour :**
www.schweglershop.de

IMPRESSION
Catalogue n° 84 2026-2027

Ce catalogue a été fabriqué avec du papier entièrement recyclé et écologique.

Ce catalogue est protégé par les droits d'auteur. Sous réserve de modifications, de changements de couleurs ou de modèles, d'erreurs de typographie ou d'impression.

PHOTOS
Titre : © Jacobi Jayne
Page W2 : Oiseaux du jardin © 2015 JGade/Shutterstock; Graines de tournesol © 2021 Pixel-Shot/Shutterstock
Page W3 – W5 : Trémies © Jacobi Jayne
Page W7 – W8 : © Jacobi Jayne
Page W10 – W11 : Mangeoires © Jacobi Jayne; © pfiffikus.de
Page W13 : écureuil © 2023 Tsekhmister/Shutterstock
Les autres photos (sauf indication contraire) : Schwegler Vogel- u. Naturschutzprodukte GmbH

Trémies de 'qualité Premium' en métal ou de 'qualité Top' en polycarbonate robuste !

DE GRANDE QUALITÉ EN MÉTAL • QUALITÉ PREMIUM ★★★

» Trémies " Ring-Pull™ Click " en métal

DEUX COULEURS ARGENT ou VERT

▲ **ill. 2 :** mini

▲ **ill. 3 :** midi

▲ **ill. 4 :** maxi

Trémies en métal de grande qualité et tubes en polycarbonate. Le dernier modèle de la célèbre gamme Ring-Pull™ est doté de petits appuis robustes qui s'enlèvent très facilement par un simple clic. Le fond et toutes les pièces détachées peuvent être démontés et remontés très facilement sans outils pour être nettoyés. Convient parfaitement pour assurer une hygiène durable de la zone d'alimentation avec un minimum de travail.
Modèles : disponible en trois tailles et deux couleurs. Sur demande, avec un plateau.
Matériau : Les parties en métal sont inoxydables (recouvertes d'une peinture verte) avec des tubes en polycarbonate résistants aux UV.
Nourriture appropriée : graines de tournesol et mélanges de graines pour trémies. Livraison sans nourriture.
» **Accessoires** en option voir page W6.

"Ring-Pull™ Pro" ARGENT*
Changement de modèle annoncé

» Ring-Pull™ Pro midi-argent (illustration **1**)
Diam. : ⌀ 6 cm. **Hauteur :** 51 cm (avec anse). **Contenance :** 1,0 l. **Réf. 00 536/6**

» Ring-Pull™ Pro maxi-argent (sans illustration)
Diam. : ⌀ 6 cm. **Hauteur :** 71 cm (avec anse). **Contenance :** 1,5 l. **Réf. 00 537/3**

» Ring-Pull™ Click mini-vert (illustration **2**)
Diam.: ⌀ 6 cm. **Hauteur :** 33 cm (avec anse). **Contenance :** 0,5 l. **Réf. 00 585/4**

» Ring-Pull™ Click midi-vert (illustration **3**)
Diam.: ⌀ 6 cm. **Hauteur :** 51 cm (avec anse). **Contenance :** 1,0 l. **Réf. 00 586/1**

» Ring-Pull™ Click maxi-vert (illustration **4**)
Diam.: ⌀ 6 cm. **Hauteur :** 71 cm (avec anse). **Contenance :** 1,5 l. **Réf. 00 587/8**

▲ **ill. 1 :** Ring-Pull™ Pro **midi** en argent

» Trémies pour cacahuètes " Ring-Pull™ Click " en métal

▲ mini ▲ midi

Distributeur en métal avec treillis en acier affiné pour cacahuètes ou mélanges de noix. Le treillis métallique inoxydable avec une ouverture de maille spéciale permet aux oiseaux de picorer sans danger le contenu des trémies et sans se blesser au bec. Avec couvercle en métal amovible. Peinte en vert.
Modèles : disponible en deux tailles.
Matériau : Pièces métalliques inoxydables avec treillis en acier inoxydable.
Nourriture appropriée : Cacahuètes, mélanges de noix. Livraison sans nourriture.

mini **Diam. :** ⌀ 6 cm. **Hauteur :** 33 cm (avec anse). **Cont. :** 0,5 l. **Réf. 00 572/4**
midi **Diam. :** ⌀ 6 cm. **Hauteur :** 51 cm (avec anse). **Cont. :** 1,0 l. **Réf. 00 573/1**
» **Accessoires** en option voir page W6.

» Trémie " Big Easy™ " en métal

Trémie de grande qualité en aluminium et tube en polycarbonate. Nettoyage simple et facile grâce au design breveté. Toutes les pièces peuvent être démontées et remontées sans outil pour être nettoyées – simple comme bonjour. Cette trémie est idéale pour maintenir sans effort une hygiène durable sur les lieux de nourrissage.
Le plateau récupérateur en option se trouve à la page W6.
Nourriture appropriée : graines de tournesol et mélanges de graines pour trémies. Livraison sans nourriture.

» Big Easy™ 6 orifices distributeurs
Diamètre : ⌀ 8 cm. **Hauteur :** 50 cm. **Contenance :** 2,2 l. **Réf. 00 804/6**

Les accessoires appropriés, par exemple
» Grand plateau récupérateur pour trémies Big Easy™
se trouvent à la page W6.

▲ **ill. 1 :** maxi

▲ **ill. 2 :** ultra

» Trémie " Flo™ Festival " en métal

flo™ festival est une trémie de très grande taille. Le plus grand modèle peut contenir un volume gigantesque de 5,2 litres de graines ou de mélanges de graines. Le tube extra large et les orifices distributeurs de graines placées individuellement garantissent que la nourriture s'écoule facilement. Les ouvertures sont disposées dans la moitié inférieure des trémies, ce qui crée une réserve de graines dans la moitié supérieure du tube, garantissant que les oiseaux ont toujours accès aux graines par les ouvertures inférieures, sans qu'il soit nécessaire d'en rajouter régulièrement. Toutes les pièces détachées peuvent être démontées et remontées très facilement sans outils pour être nettoyées.
Nourriture appropriée : graines de tournesol et mélanges de graines pour trémies. Livraison sans nourriture.

» Flo™ Festival maxi 9 orifices distributeurs (illustration **1**)
Diamètre : ⌀ 8,5 cm. **Hauteur :** 77 cm (avec anse). **Contenance :** 3,4 l. **Réf. 00 805/3**

» Flo™ Festival ultra 12 orifices distributeurs (illustration **2**)
Diamètre : ⌀ 8,5 cm. **Hauteur :** 102 cm (avec anse). **Contenance :** 5,2 l. **Réf. 00 511/3**

Les accessoires appropriés, par exemple
» Plateau récupérateur
se trouvent à la page W6.

ROBUSTE EN PLASTIQUE · QUALITÉ TOP ★★

» Trémies " Birdlovers™ " en matière plastique

» Birdlovers™ pour mélanges de graines

Cette trémie économique en matière plastique de grande qualité est robuste, inoxydable et facile à nettoyer. Grâce à son design élégant et moderne, elle s'adapte à tous les jardins. Toutes les pièces peuvent être démontées sans outils. Idéal pour une hygiène durable de la zone de nourrissage. Livraison sans nourriture.

Nourriture appropriée : graines de tournesol et mélanges de graines.

petite	**Diam. :** ⌀ 6 cm.	**Hauteur :** 30 cm (avec anse).	**Contenance :** 0,5 l.	**Couleur :** vert.	Réf. 00 851/0
grande	**Diam. :** ⌀ 6 cm.	**Hauteur :** 48 cm (avec anse).	**Contenance :** 1,0 l.	**Couleur :** vert.	Réf. 00 852/7

» Birdlovers™ pour cacahuètes

Distributeur de cacahuètes avec treillis en acier inoxydable, pour cacahuètes ou mélanges de noix, à suspendre à l'aide de l'anse en métal. Le treillis métallique inoxydable permet aux oiseaux de picorer le contenu des trémies en toute sécurité et sans se blesser au bec. Livraison sans nourriture.

petite	**Diam. :** ⌀ 6 cm.	**Hauteur :** 32 cm (avec anse).	**Contenance :** 0,5 l.	**Couleur :** vert.	Réf. 00 856/5
grande	**Diam. :** ⌀ 6 cm.	**Hauteur :** 48 cm (avec anse).	**Contenance :** 1,0 l.	**Couleur :** vert.	Réf. 00 855/8

Nouveau design déjà disponible !

MODIFICATION DU DESIGN À VENIR*

*Toujours à la pointe sur la boutique en ligne : www.schweglershop.de

» Trémie pour petites graines en matière plastique

» Trémie spéciale pour les graines pour pinsons (page W15), ne convient pas aux mélanges de graines ! Trémie avec un tube en polycarbonate et une anse en métal pour être accrochée. Livrée sans nourriture. Dotée de 6 orifices distributeurs pour les pinsons, en partie également pour les mésanges et les moineaux.

Diamètre : ⌀ 6 cm. **Hauteur :** 51 cm (avec anse). **Contenance :** 0,9 l. Réf. 00 561/8

» Trémies " The One™ " en matière plastique

» The One™ pour mélanges de graines

Trémies avec un tube en polycarbonate, des petits perchoirs, socle et couvercle en CSP, anse de suspension. Nettoyage rapide et très facile grâce au système Ring-Pull™ breveté. Ôter le socle et tirer la tige en matière plastique pour démonter toutes les pièces sans outils. Permet d'avoir une hygiène durable autour de la trémie. Livraison sans nourriture.

Nourriture appropriée : graines de tournesol et mélanges de graines.

mini	**Diam. :** ⌀ 6 cm.	**Hauteur :** 32 cm (avec anse).	**Contenance :** 0,5 l.	**Couleur :** vert.	Réf. 00 540/3
maxi	**Diam. :** ⌀ 6 cm.	**Hauteur :** 70 cm (avec anse).	**Contenance :** 1,5 l.	**Couleur :** vert.	Réf. 00 539/7

▲ mini

▲ maxi

» Accessoires pour trémies

» Grand verseur de remplissage pour tous trémies

Verseur de remplissage pour prélever les mélanges de graines des grands récipients, par exemple les sacs ou les conteneurs. On puise les graines par le grand orifice puis on vide les graines dans les trémies par le petit orifice. Ce verseur permet de remplir très facilement et rapidement les trémies sans faire tomber des graines.
Matériau : matière synthétique transparent et résistante aux intempéries. **Capacité:** 1,8 l. **Réf. 00 512/0**

» Petit verseur de remplissage pour tous trémies

Le grand orifice permet de puiser la nourriture lorsque la glissière est fermée. Après avoir ouvert la glissière, il est facile de verser la nourriture dans les trémies et les mangeoires. Le design astucieux facilite l'utilisation avec une seule main.
Matériau : matière plastique, vert. **Capacité de remplissage :** 0,9 l. **Réf. 00 513/7**

» Plateau récupérateur (petit) pour trémies

Ce plateau récupérateur peut être utilisé pour toutes les trémies. Il est vissé en dessous des trémies avec la vis en plastique ci-jointe et empêche que des graines ne tombent sur le sol. Veillez à la propreté du plateau et nettoyez-le de temps en temps avec de l'eau bouillante.
Matériau : matière synthétique transparente. **Diamètre :** ∅ 21 cm. **Exception :** pas pour la trémie Big Easy™.
Réf. 00 806/0

» Plateau récupérateur (grand) pour trémies

Ce plateau récupérateur peut être utilisé pour toutes les trémies. Il est vissé en dessous des trémies avec la vis en plastique ci-jointe et empêche que des graines ne tombent sur le sol. Veillez à la propreté du plateau et nettoyez-le de temps en temps avec de l'eau bouillante.
Matériau : matière synthétique transparente. **Diamètre :** ∅ 27 cm. **Exception :** pas pour la trémie Big Easy™.
Réf. 00 588/5

» Plateau récupérateur (grand) pour trémie Big Easy™

Ce plateau récupérateur a été spécialement conçu pour les trémies Big Easy™. Il empêche que des graines ne tombent sur le sol. Veillez à la propreté du plateau et nettoyez-le de temps en temps avec de l'eau bouillante.
Matériau : matière synthétique transparente. **Diamètre :** ∅ 28 cm.
Réf. 00 803/9

» Piquet pour trémies

Ce piquet composé de 3 barres permet de fixer dans le sol les trémies Birdlover™, Ring-Pull™, The One™, Big Easy™ et la grande mangeoire-lanterne. Emboitez les 3 barres les unes dans les autres et enfoncez la pointe dans le sol. Les trémies peuvent être fixées sur le piquet à l'aide de l'adaptateur à visser fourni. À l'exception de la trémie Big Easy™ qui s'emboîte simplement sans adaptateur à visser.
Garantie : 3 ans.
Matériau : acier revêtu par poudre. **Hauteur** : 1,73 m. **Couleur :** vert.
Réf. 00 807/7

» Crochet en spirale

Vous n'avez pas d'arbre pour suspendre les trémies etc. ? Pas de problème. Grâce au crochet en spirale, vous pouvez maintenant accrocher des trémies à n'importe quelle barre, balustrade etc. Le crochet peut être fixé à toute barre de 2 cm de diamètre.
Matériau : acier à ressort revêtu par poudre. **Couleur :** vert.
Dimension : 40 cm. **Poids :** 0,16 kg.
Livraison : 1 x crochet (sans trémie ni piquet etc.).
Réf. 00 841/1

» Crochet à vis pour trémies

Ce crochet de suspension en matière synthétique est idéal pour accrocher des boules pour mésanges ou autres sous une trémie. Une douille à vis est fixée au-dessous des trémies Birdlover™ et Ring-Pull™ permettant de visser facilement ce crochet de suspension. Vous pouvez ainsi augmenter le taux d'utilisation de vos trémies. Peut également être fixé sous un plateau récupérateur.
Réf. 00 859/6 (Qté = 2 pièces)

» Mangeoires-lanternes en matière plastique

Ces mangeoires-lanternes sont un aimant pour les petits oiseaux tels les mésanges, les roitelets, les passereaux et les pinsons. Elles ne conviennent pas aux espèces plus grandes comme les étourneaux ou les pigeons. En matière plastique robuste. A suspendre.

» Mangeoire-lanterne petit modèle

Le couvercle de la mangeoire, résistant à la pluie, peut être retiré pour le remplissage.
Le fond peut être enlevé en un clin d'œil pour le nettoyage. Livrée sans nourriture.
Couleur : noir. **Contenance :** 0,9 litre. **Réf. 00 801/5**

» Mangeoire-lanterne grand modèle

Le couvercle peut être déverrouillé pour effectuer facilement le nettoyage et le remplissage. Livrée sans nourriture.
Couleur : vert. **Contenance :** 1,3 litre. **Réf. 00 00 800/8**

Quel oiseau mange quel aliment ? En général…

Les granivores, comme les **mésanges** (mésange bleue, mésange nonnette, mésange noire), les **moineaux** (moineau domestique, moineau friquet), les **pinsons** (pinson des arbres, verdier d'Europe, chardonneret, pinson du nord) et les **bouvreuils**, se nourrissent de toutes sortes de graines qu'ils cassent avec leur bec – par exemple les graines de tournesol, les chènevis, le sarrasin, mais aussi les flocons d'avoine. Les aliments avec le signe **tournesol** leur conviennent.

Les insectivores, les vermivores et les frugivores, comme les **merles, les rouges-gorges, les grives, les étourneaux, les troglodytes, les accenteurs mouchets, les sittelles et les pics,** se nourrissent principalement de baies, de fruits, de raisins secs, de flocons d'avoine, de noix pilées ou concassées non salées, d'insectes et de mollusques qu'ils peuvent bien manger grâce à leur bec fin et pointu. Les aliments avec le signe **fraise** leur conviennent.

» Système d'alimentation pour beurre de cacahuètes en plastique

» Station d'alimentation pour les pots de beurre de cacahuètes Flutter-Butter

Avec son design innovant et son maniement simple et propre, la station d'alimentation Flutter-Butter offre une nouvelle possibilité de nourrir les oiseaux de jardin. Il suffit d'y visser un verre de Flutter Butter Fruity ou de Flutter Butter Buggy. La station d'alimentation peut être suspendue à l'aide de la chaîne fournie.
Pour les pots de beurre de cacahuètes de 330 g.
Dimension : 15 cm.
Hauteur : 12 cm.
Livraison : station d'alimentation sans nourriture.
Réf. 00 544/1

Remarque : les graisses ayant un point de fusion très bas, il est préférable de n'utiliser le beurre de cacahuètes qu'en hiver ou lorsque les températures ne sont pas élevées.

» Beurre de cacahuètes Flutter-Butter pour l'alimentation en hiver

» Flutter-Butter en pot

Le pot de beurre de cacahuètes Flutter-Butter pour la station d'alimentation Flutter-Butter existe en deux saveurs : « Fruity » avec fruits et « Buggy » avec des vers de farine. Le beurre de cacahuètes destiné à la consommation humaine est salé et n'est donc pas adapté aux oiseaux. Le beurre de cacahuètes Flutter-Butter ne contient pas plus de 2 mg/100 g de sel et est une nourriture très appréciée des oiseaux de jardin. Stockage propre dans le pot facile à fixer dans la station d'alimentation Flutter-Butter.
Réf. 00 545/8 Flutter-Butter Fruity 330 g
Réf. 00 546/5 Flutter-Butter Buggy 330 g

▲ compatibles avec les stations d'alimentation

▲ système d'alimentation pour cakes à la page W11

» CAKES pour le nourrissage en hiver

Les cakes sont très estimés des oiseaux en raison de leur teneur élevée en ingrédients énergétiques. Ces mélanges gras font partie de ceux font partie de ceux qui ont actuellement la plus grande valeur nutritive. Les cakes sont emballés séparément, un avantage certain qui optimise le stockage et la durée de conservation. Chaque cake est déposé dans un panier en vente séparément (voir page W11) permettant aux oiseaux de se servir à leur guise. Grâce aux quatre compositions différentes, il vous sera possible de trouver la nourriture correspondant au goût des habitants de votre jardin.

» High Energy : Cake à base végétarienne. **Quantité :** 340 g. **Réf. 00 555/7**
Ingrédients : graisses végétales (huile de colza), farine d'arachide, farine de blé et de maïs, cacahuètes concassées, graines de tournesol noires, millet. À base végétarienne.

» Peanut : Cake au beurre de cacahuètes avec du suif de bœuf **Quantité :** 340 g. **Réf. 00 559/5**
Ingrédients : graisses animales (suif de bœuf), farine d'arachide, farine de maïs, cacahuètes concassées, millet.

» Insect : Cake aux insectes avec du suif de bœuf **Quantité :** 340 g. **Réf. 00 557/1**
Ingrédients : graisses animales (suif de bœuf), farine d'arachide, farine de blé et de maïs, millet, cacahuètes concassées, chapelure grillée et insectes séchés.

» Mixed Seed : Cake mélanges de graines avec du suif de bœuf **Quantité :** 340 g. **Réf. 00 554/0**
Ingrédients : Raisins secs, millet, céréales broyées et cacahuètes.

Les graisses ayant un point de fusion très bas, n'utilisez les Cakes et le beurre de cacahuètes qu'en hiver ou lorsque les températures ne sont pas élevées.

» I Love Robins® pour toute l'année

» Nourriture pour pinsons " I love Robins "
Nourriture spéciale contenant du miel pour un supplément en protéine et en énergie. Parfait pour le nourrissage pendant toute l'année, également comme nourriture au sol. « I love Robins » contient un mélange aromatique et énergétique protéiné avec des fruits, des crevettes, des insectes et du miel auquel les rouges-gorges ne peuvent pas résister. Ce n'est pas seulement cette espèce qui aime cette nourriture, tous les insectivores, les vermivores et les frugivores, comme les merles, les étourneaux, les troglodytes, les accenteurs mouchets, les sittelles, etc., préfèrent avoir des fruits et des insectes dans leur nourriture. " I love Robins " n'est pas seulement une nourriture pour les oiseaux sauvages, mais a été spécialement développée pour les insectivores, les vermivores et les frugivores. Nourrissez les oiseaux au sol ou dans des mangeoires spéciales adaptées à cette nourriture. Il n'est pas conseillé de remplir les trémies avec cette nourriture spéciale, car elle ferait des grumeaux.
Quantité : 500 g. **Réf. 00563/2**

» Mangeoire de fenêtre pour insectivores, vermivores et frugivores
Cette petite mangeoire permet d'observer de près les oiseaux en train de se nourrir. Facile à fixer sur une fenêtre à l'aide des ventouses. Livrée sans nourriture. Fixation optimale au bord inférieur d'une vitre pour que les oiseaux (par exemple les mésanges) puissent picorer les graines du bord de la fenêtre. La mangeoire peut être fixée plus haut sur la fenêtre dans les régions où les pigeons sont nombreux. La petite coupe peut également être complétée par le petit toit protecteur décrit ci-dessous. Prévu pour le mélange de graines " I Love Robins® " pour insectivores.
Matériau : en CSP transparent.
Dimensions : L 12 cm x H 3,5 cm x P 11 cm.
Réf. 00 548/9

» Toit pour mangeoire de fenêtre
Ce petit toit protecteur peut être placé au-dessus de la mangeoire de fenêtre pour une meilleure protection contre les intempéries. Le toit est fixé sur la fenêtre à l'aide des ventouses à environ 10 cm au-dessus de la mangeoire. Livraison sans nourriture.
Matériau : en CSP transparent.
Dimensions : L 18 cm x H 4 cm x P 14 cm.
Réf. 00 549/6

Pour les mangeoires adaptées aux boules, voir pages W10 + W11

» Boules pour mésanges

Boules pour mésanges en hiver (teneur en graisse plus élevée)

Boules de qualité – préparées à la main, donc légères et digestes pour les oiseaux.
Suspension : si possible à un endroit protégé de la pluie, par exemple sous une avancée de toit.
Ingrédients : mélange d'une grande valeur nutritive composé de flocons d'avoine et de froment, de graines de tournesol, d'huiles et de graisses, de noix, de graines, de cacahuètes et de substances minérales. Vous aidez ainsi les oiseaux de jardin, tels que les mésanges charbonnières, les mésanges bleues, les mésanges nonnettes, les mésanges huppées, les sittelles torchepot, les pinsons des arbres, les verdiers d'Europe, les pinsons du Nord, les bouvreuils pivoines, les tarins des aulnes, etc.

» 6 pièces	**Contenu :** 6 boules à 100 g sur un plateau	Réf. 00 850
» 100 pièces	**Contenu :** 6 boules à 100 g en vrac dans un carton	Réf. 00 866/4

» Boules pour mésanges pour toute l'année

Cet aliment complet permet de nourrir les oiseaux pendant toute l'année. Livrées sans filet nuisible aux oiseaux.
Suspension : si possible à un endroit protégé de la pluie, par exemple sous une avancée de toit.
Ingrédients : Ces boules spéciales sont de grande valeur énergétique et contiennent des flocons d'avoine et de froment, des huiles et des graisses, des noix ainsi que de nombreuses substances minérales importantes pour la formation des os et des coques d'œufs. Ces boules sont donc un complément et un élément nutritif idéal pour les oiseaux qui élèvent des oisillons. Vous aidez ainsi les oiseaux de jardin, tels que les mésanges charbonnières, les mésanges bleues, les mésanges nonnettes, les mésanges huppées, les sittelles torchepot, les pinsons des arbres, les verdiers d'Europe, les pinsons du Nord, les bouvreuils pivoines, les tarins des aulnes, etc.

» 6 pièces	**Contenu :** 6 boules à 100 g sur un plateau	Réf. 00 853/4
» 100 pièces	**Contenu :** 6 boules à 100 g en vrac dans un carton	Réf. 00 867/1

Boules géantes pour toute l'année

La boule géante de Schwegler convient parfaitement pour nourrir les oiseaux en hiver. Vu son plus grand volume, cette boule permet un nourrissage beaucoup plus long. Ne va que dans les paniers à suspendre décrit à la page W11 (référence 00 849/7 et 00 579/3).
Suspension : si possible à un endroit protégé de la pluie, par exemple sous une avancée de toit.
Ingrédients : graines de tournesol, flocons de céréales, graisses et huiles, noix, cacahuètes, sels minéraux.
Contenu : 1 pièce de 500 g, emballée séparément sous plastique. Livrée sans filet nuisible aux oiseaux.
Réf. 00 845/9

» Boules pour mésanges à la graisse d'insectes

Respectueux de l'environnement et économie de ressources grâce à la fabrication avec la graisse de larves d'insectes (par exemple Hermetia illucens). Conforme à l'alimentation naturelle des oiseaux.
Fixation : si possible, à l'abri de la pluie, par exemple sous un avant-toit.
Ingrédients : céréales, huiles, graisses, graines, noix, baies, minéraux.
Contenu : 45 boules sans filet dangereux pour les oiseaux (4 kg).
Réf. 00 848/0

Photos : © Jacobi Jayne

Photo : © Anne Haas

» Mangeoires pour boules métal

» Mangeoire à boules pour mésanges

Idéale pour les boules, nourrissage d'été et pendant toute l'année (voir page W9).
Le nouveau modèle existe en deux tailles, à savoir pour trois ou six boules d'un diamètre maximal d'environ 6 cm. Nous vous recommandons d'utiliser des boules qui ne sont pas emballées dans un filet en plastique, car les oiseaux et les animaux sauvages risquent de s'y blesser. Grâce au couvercle amovible, ces mangeoires sont faciles à remplir et à nettoyer. Suspension avec l'anse intégrée. Livraison sans boules.

Disponible en deux tailles !

Couleur : vert. **Contenance :** pour 3 boules. **Diam. :** ⌀ 7,3 cm. **Hauteur :** 33 cm (avec anse). **Réf. 00 858/9**
Couleur : vert. **Contenance :** pour 6 boules. **Diam. :** ⌀ 7,3 cm. **Hauteur :** 51 cm (avec anse). **Réf. 00 860/2**

» Anneau alimentaire pour boules pour mésanges

Pour 10 – 11 boules pour mésanges - sans filet (jusqu'à max. ⌀ 65 mm).
L'anneau alimentaire peut être utilisé toute l'année pour nourrir les oiseaux sauvages. L'anneau est recouvert d'une protection contre la corrosion et les oiseaux ne risquent pas de se blesser. Vous trouverez des boules de mésanges adaptées à la page W9.
Livraison sans nourriture.
Dimensions : L 25 x H 25 x P 8 cm.
Matériau : métal, peint en noir.
Réf. 00 846/6

» Mangeoire-tube pour boules pour mésanges

Pour max. 3 boules pour mésanges sans filet.
La mangeoire-tube pour boules pour mésanges est facile à remplir. Sa conception pratique permet aux oiseaux sauvages de s'y percher. Nous recommandons ce type de suspension de boules pour mésanges sans filet, ce qui évite tout risque de blessure pour les oiseaux et tout déchet d'emballage. Vous trouverez des boules de mésanges adaptées à la page W9. Livré sans nourriture.
Dimensions : ⌀ 7 x H 18,5 cm.
Matériau : métal, peint en noir.
Réf. 00 857/2

» Spirale à boules pour mésanges

La spirale en acier à ressort est facile à remplir en écartant les spires centrales pour pouvoir y déposer les boules pour mésanges. Après le remplissage, elles reprennent leur forme initiale. La spirale peut contenir sans problème deux ou trois boules pour mésanges ou des fruits.
Livraison sans boules, voir page W9.
Matériau : acier à ressort, résistant aux intempéries, peint en vert.
Réf. 00 847/3

» Mangeoires pour boules et cakes métal

» Mangeoire Premium à boules pour mésanges ou cakes

Pour six boules pour mésanges (jusqu'à ∅ 65 mm max.) ou un cake sans un filet.
Notre nouveau distributeur de nourriture solide réussit le tour de force d'allier un design pratique à un aspect attrayant. Le panier en acier robuste peut contenir jusqu'à un cake ou six boules pour mésanges, ce qui évite de devoir le remplir régulièrement. Grâce au couvercle facile à ouvrir, le remplissage est un jeu d'enfant. Livrée sans nourriture. Vous trouverez les boules pour mésanges et les cakes aux pages W8 et W9.
Dimensions : L 15 x H 27 (avec anse) x P 8,5 cm.
Matériau : métal, couvercle peint en vert.
Réf. 00 571/7

» Panier métallique pour cakes

Nos cakes sont très estimés par nos amis à plumes en raison de leur teneur élevée en ingrédients énergétiques. Ces mélanges gras font partie de ceux à la plus grande valeur nutritive en vente actuellement. Grâce aux quatre compositions différentes, il vous sera possible de trouver la nourriture correspondant aux goûts des habitants de votre jardin.
Les cakes emballés séparément sont retirés de leur emballage et posés dans le panier métallique. Livraison sans cake. Vous trouverez les cakes pour ce panier métallique à la page W8.
Dimensions : L 13 x H 13 x P 5 cm (sans anse).

pour 1 cake **Réf. 00 574/8**

Photo : © David Tipling

» Panier à suspendre pour boules géantes

Le panier est conçu pour suspendre, conformément aux impératifs écologiques, des boules plus grosses, comme les boules géantes de Schwegler (Réf. 00 845/9, page W9). Il est réutilisable et économise ainsi des emballages. Cela empêche en même temps que les oiseaux ne s'enchevêtrent dans des filets.
Livraison sans boule.
Matériau : panier en métal peint en vert.
Diamètre : ∅ 10,5 cm.
Hauteur : 8 cm.
Réf. 00 849/7

» Mangeoire-tube pour boules géantes

Pour 1 boule géante sans filet (Réf. 00 845/9 à la page W9).
Lors de la suspension, faites passer la chaîne (voir illustration à droite) à travers la grille. La fermeture est ainsi sécurisée et la serrure ne peut pas s'ouvrir en raison du poids de la boule et des oiseaux qui se posent sur la mangeoire. Livraison sans nourriture.
Dimensions : ∅ 11 x H 11 cm
Matériau : métal, peint en noir.
Réf. 00 579/3

Les mangeoires de grande contenance (silos) de Schwegler permettent de nourrir les oiseaux pendant une longue période. Comme il n'est plus nécessaire de les remplir plus souvent, c'est un avantage certain quand on est absent plus longtemps ou quand les mangeoires sont très appréciées par de nombreux oiseaux. Les lieux de nourrissage habituels doivent être régulièrement remplis, surtout lors des longues périodes d'enneigement et de gel. Cela minimise en outre les « disputes » entre les oiseaux car ils peuvent manger sans s'entasser comme c'est le cas avec des petites mangeoires. Le type de construction des mangeoires de grande contenance empêche par ailleurs les oiseaux de souiller leur alimentation avec leurs fientes et évite la propagation des agents pathogènes dangereux, comme la salmonellose (paratyphus). Cette infection entraîne inévitablement la mort de nos amis à plumes.

» Mangeoire au sol

Cette mangeoire a été spécialement conçue pour les espèces que l'on ne rencontre pas autour des distributeurs suspendus ou posés en hauteur, comme le rouge-gorge familier, le bruant, l'accenteur mouchet, le merle etc. Ces espèces se nourrissent de préférence au sol. Cette mangeoire se caractérise par sa très bonne stabilité et par sa maniabilité très simple. Il est très facile de la nettoyer et de la remplir grâce à son toit amovible.
Lieux d'implantation : endroits abrités, comme les haies, sous les arbres ou les buissons, les tables de jardin etc.
Aliments : Il est recommandé d'utiliser des aliments adaptés aux espèces suscitées, par exemple des flocons d'avoine, des baies sauvages séchées, des raisins secs et des raisins de Corinthe, de très petits morceaux de fruits et éventuellement de la viande séchée. Les graines de tournesol ne sont pas recommandées. Vous pouvez également utiliser les aliments oléagineux conçus spécialement pour la mangeoire au sol (page W15 – Réf. 00 258/7).
Matériau : béton de bois Schwegler, résistant aux intempéries. **Dimensions :** L 32 x H 31 x P 32 cm.
Contenance : 9 l (livrée sans nourriture). **Couleur :** vert olive. **Poids :** 12 kg (vide).
Réf. 00 237/2

» Silo à nourriture n° 8

Mangeoire ronde en matière thermoplastique blanche avec une très grande contenance pour le nourrissage professionnel par exemple. Grâce aux orifices distributeurs placés au même niveau autour de la mangeoire, les oiseaux ne se dérangent pas et ne se disputent pas. Le remplissage est facile et rapide : il suffit de décrocher la mangeoire, d'ôter le crochet fermé de suspension en fil métallique galvanisé puis d'enlever le toit de la mangeoire. Faire de même pour la nettoyer. Cette mangeoire fait partie de nos produits testés depuis de nombreuses décennies. La base de la mangeoire est dotée d'un lest pour assurer une bonne stabilité et éviter qu'elle ne balance trop, même quand elle est (à moitié) vide. Nous recommandons de ne la remplir qu'avec des graines de tournesol et des mélanges de graines et de ne pas y mettre d'aliments gras ou des cacahuètes. Il existe des trémies spéciales pour ce genre de nourriture. Vous trouverez des aliments adéquats à la page W14.
Livraison : mangeoire sans aliment. Crochet de suspension en métal.
7 orifices distributeurs.
Matériau : matière synthétique. **Couleur :** boîtier blanc, toit noir.
Dimensions extérieures : ∅ 36 cm x H 32 cm (+ crochet de suspension).
Contenance : 13 l (livrée sans nourriture). **Poids :** 3,5 kg environ (vide).
Réf. 00 235/8

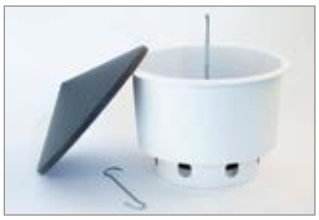

» Silo à nourriture n° 9

Mangeoire ronde en matière synthétique. Grâce aux orifices distributeurs placés au même niveau autour de la mangeoire, les oiseaux ne se dérangent presque pas. Le remplissage est facile et rapide : il suffit de décrocher la mangeoire, d'ôter le crochet de suspension en fil métallique galvanisé puis d'enlever le toit de la mangeoire. Faire de même pour la nettoyer. Cette mangeoire fait partie de nos produits testés depuis de nombreuses décennies. La base de la mangeoire est dotée d'un lest pour assurer une bonne stabilité et éviter qu'elle ne balance trop, même quand elle est (à moitié) vide. Nous recommandons de ne la remplir qu'avec des graines de tournesol et des mélanges de graines et de ne pas y mettre d'aliments gras ou de cacahuètes. Il existe des trémies spéciales pour ce genre de nourriture. Vous trouverez des aliments adéquats à la page W14.
Livraison : mangeoire sans aliment. Crochet de suspension en métal.
7 orifices distributeurs.
Matériau : matière synthétique. **Couleur :** boîtier blanc, toit noir.
Dimensions extérieures : ∅ 29 cm x H 32 cm (+ crochet de suspension).
Contenance : 9 l (livrée sans aliment). **Poids :** 2 kg environ (vide).
Réf. 00 236/5

» Nourriture pour hérissons

Aliment complet et équilibré pour hérissons contenant beaucoup de protéines et composé de viande, d'insectes, de noix, d'œufs et de céréales. La nourriture est conforme à l'alimentation naturelle du hérisson. Elle est adaptée aux hérissons qui vivent en liberté pendant l'été ou avant la saison d'hibernation

Quantité : 750 g

Réf. 00 395/9

Information importante !

Ne jamais donner à un hérisson des aliments salés, épicés ou sucrés, donc aucun reste de nourriture. Pas de lait ! Le hérisson vous sera par contre reconnaissant d'avoir un peu d'eau dans un plat creux. Les hérissons qui ne pèsent pas encore 500 g début novembre risquent de ne pas survivre la période d'hibernation. Nous vous conseillons de les aider. Il existe partout des stations de soin spécialisées.

Au fait, de nombreux vétérinaires soignent gratuitement les animaux sauvages.

» MANGEOIRE POUR ÉCUREUILS avec mélange de graines

Cette mangeoire convient à l'alimentation des écureuils dans le jardin toute l'année. Elle a été testée dans la pratique. Elle se fixe généralement sur un tronc d'arbre à l'aide du trou de fixation (par exemple avec notre clou en aluminium Schwegler). La nourriture est introduite par la grande trappe du couvercle. Même les mélanges de graines avec des noix entières peuvent être introduits facilement grâce à la grande trappe du couvercle, et l'animal peut ainsi voir la nourriture grâce au disque en plastique transparent. Nous recommandons d'utiliser des mélanges de graines spéciaux pour écureuils (voir ci-dessous), et nous déconseillons les graines pour oiseaux standard. L'écureuil grimpe sur la plateforme antidérapante de la mangeoire et prend la nourriture mise à sa disposition en soulevant le couvercle. Le couvercle retombe ensuite de lui-même dans sa position initiale. La nourriture est ainsi protégée de l'humidité et n'est pas ou difficilement accessible aux autres espèces animales.

Matériau : bois de bouleau européen stratifié de haute qualité, résistant à l'eau, avec revêtement brun foncé pour une utilisation en extérieur.

Dimensions : environ H 24,5 x L 16 x P 23 cm.

Poids : mangeoire 830 g.

Livraison : mangeoire, clou en aluminium, 500 g de graines.

Pour recharger utilisez le mélange de graines présenté ci-dessous.

Réf. 00 715/5

▲ facile à remplir et à nettoyer

» MÉLANGE DE GRAINES POUR ÉCUREUILS

Pour toute l'année **»Nourriture pour écureuils**

Recommandé et préparé en collaboration avec l'association « Eichhörnchenhilfe Stuttgart ».

Composition : noisettes en coque, noix en coque, grandes graines de tournesol striées, graines de tournesol striées, graines de tournesol décortiquées, noisettes, demi-noix.

Quantité : 500 g dans un sac en plastique.

Réf. 00 716/2

Quel oiseau mange quel aliment ? En général …

Les granivores, comme les **mésanges** (mésange bleue, mésange nonnette, mésange noire), les **moineaux** (moineau domestique, moineau friquet), les **pinsons** (pinson des arbres, verdier d'Europe, chardonneret, pinson du nord) et les **bouvreuils**, se nourrissent de toutes sortes de graines qu'ils cassent avec leur bec – par exemple les graines de tournesol, les chènevis, le sarrasin, mais aussi les flocons d'avoine. Les aliments avec le signe **tournesol** leur conviennent.

Les insectivores, les vermivores et les frugivores, comme les **merles, les rouges-gorges, les grives, les étourneaux, les troglodytes, les accenteurs mouchets, les sittelles et les pics,** se nourrissent principalement de baies, de fruits, de raisins secs, de flocons d'avoine, de noix pilées ou concassées non salées, d'insectes et de mollusques qu'ils peuvent bien manger grâce à leur bec fin et pointu. Les aliments avec le signe **fraise** leur conviennent.

» Graines et mélanges de graines pour les trémies

Nourriture pour toute l'année **» Mélange spécial** – Mélange de grains
Ce mélange de graines est une nourriture spéciale. Il a été testé et développé par des experts. C'est une nourriture pour toute l'année.
Le mélange est composé de graines riches en substances nutritives, comme les graines de tournesol et de tournesol noires, etc.
Convient à toutes les trémies et grandes mangeoires de Schwegler.
Quantité : 4 kg dans un sac en papier.
Réf. 00 575/5

Nourriture pour toute l'année **» Mélange complet Premium** – Mélange de grains
Mélange de graines composé de graines de tournesol riches en huile, de cacahuètes de grande valeur énergétique, de chènevis (contenant de nombreux acides gras non saturés), de flocons d'avoine de haute valeur nutritive, de raisins secs et de sels minéraux très importants pour la formation des os et des coques d'œufs. Convient à toutes les trémies et grandes mangeoires de Schwegler.
Quantité : 5 kg dans un seau pratique.
Réf. 00 581/6

Nourriture pour toute l'année **» Mélange de graines sans tégument**
Comme les oiseaux mangent l'ensemble des graines, il n'y a pas de restes et de téguments sur le sol. Le mélange est composé de matières premières naturelles de très grande qualité.
Composition : graines de tournesol, cacahuètes, graines pour canaris, germes de blé, flocons d'avoine, graines de cannabis, huile végétale, raisins secs.
Convient à toutes les trémies et grandes mangeoires de Schwegler.
Quantité : 6 kg dans un seau pratique.
Réf. 00 577/9

Nourriture pour toute l'année **» Graines de tournesol noir**
Cette nourriture se compose seulement de graines de tournesol noires, très appréciées en raison de leur haute tenue en graisse. Les trémies ne se bouchent pas et les graines sont très vite acceptées.
Qualité exceptionnelle ! Livrées en sac de 12,5 kg qui économise des emballages et facilite le prélèvement.
Convient à toutes les trémies et grandes mangeoires de Schwegler.
Quantité : 12,5 kg dans un sac en papier.
Réf. 00 580/9

» Aliments pour distributeurs spéciaux

Nourriture pour toute l'année **» Graines pour pinsons**
Ces graines pour pinsons sont très appréciées en raison de leur haute tenue en graisse. Pour toutes les espèces de pinsons, les chardonnerets, les verdiers, également les moineaux et les mésanges.
ATTENTION : ne conviennent que pour la trémie spéciale (réf. 00 561/8, page W5).
Quantité : 2 kg.
Réf. 00 565/6

Nourriture pour toute l'année **» Premium Cacahuètes**
Ces cacahuètes sont riches en substances nutritives et en graisses. Elles sont très appréciées des sittelles et des pics, mais aussi des mésanges et autres espèces. Convient à toutes les trémies « cacahuètes » de Schwegler, page W3 et W5.
Quantité : 4 kg.
Réf. 00 576/2

Nourriture pour toute l'année **» Aliments oléagineux Premium**
Mélange spécial pour la mangeoire au sol décrite (réf. 00 237/2, page W12). Flocons d'avoine de grande valeur nutritive, raisins secs délicieux et cacahuètes riches en substances nutritives, sels minéraux précieux pour la formation des os et des coquilles d'œufs. Un taux élevé de graisse alimentaire empêche le mélange de geler et protège donc le gésier des oiseaux.
Quantité : 5 kg dans un seau pratique.
Réf. 00 258/7

MADE IN GERMANY

Plus d'infos ici :
www.schwegler-natur.de

Schwegler Vogel- u. Naturschutzprodukte GmbH
Heinkelstraße 35 · DE - 73614 Schorndorf

Téléphone : +49 7181 97745-0
Téléfax : +49 7181 97745-49
E-mail : info@schwegler-natur.de
Shop en ligne : www.schweglershop.de
Site web : www.schwegler-natur.de